INVIERNO 2020

M CONFORT

calefactores halógenos infrarrojos INFRACALOR

Los radiadores infrarrojos de onda corta constituyen el modo mas eficaz de calentar objetos. La fuente de calor atraviesa el aire sin calentarlo, incidiendo directamente en los objetos o personas.

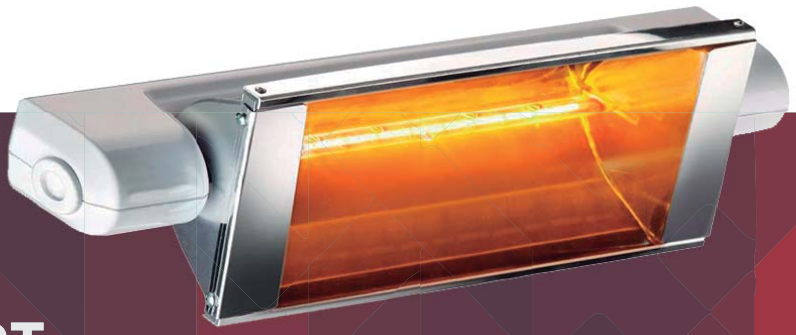

SPOT

EAN 8436547270927

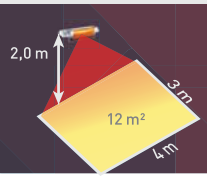

Watt kit | short wave | IPX5 | water proof | 1300 W | 40x13x14 cm | Kg 1,0

MASTER

EANblanco 8436547270958 EANantracita 8436547270965

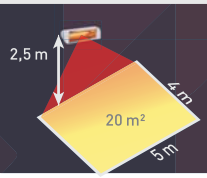

Watt kit | short wave | IPX5 | water proof | 2000 W | 44x10x15 cm | Kg 1,5

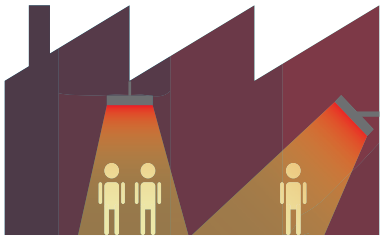

industria

Para naves industriales, profesionales autónomos, trabajos al aire libre, etc. Permiten calentar espacios localizados.

hostelería

Son perfectos para instalar en terrazas y carpas.

hogar

Instalables en terrazas, jardines, porches, permiten disfrutar los espacios abiertos durante todo el año.

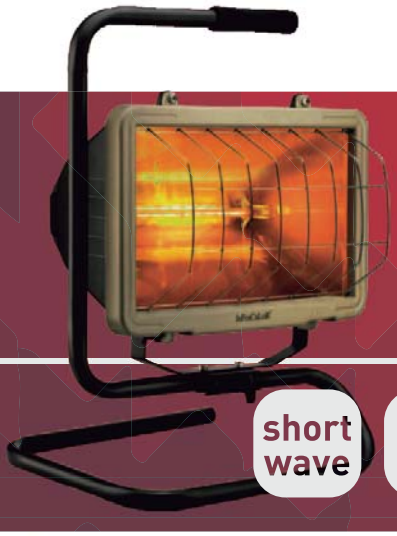

WATERPROOF

EAN 8436547270972

short wave | IP54 | water proof | 1300 W | 47x43x41 cm | Kg 4,0

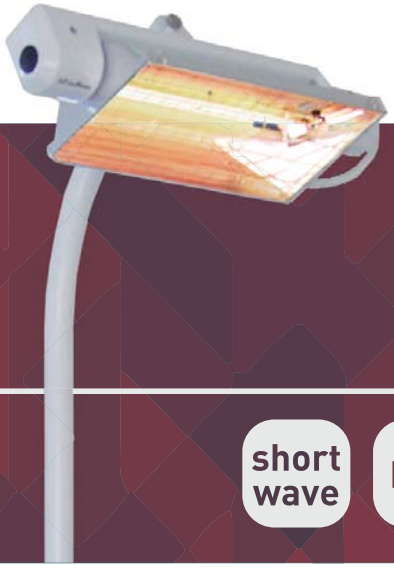

*el equipo home incluye un dispositivo que apaga inmediatamente el equipo en caso de caída

HOME

EAN 8436547271009

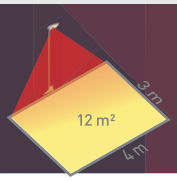

short wave | IP23 | water proof | 1300 W | 207x40x3 cm | Kg 4,0

EIFFEL

EAN 8436547271276

short wave | remote | IPX5 | water proof | 2X 1500 W | 227x60x6 cm | Kg 18

calefactores infrarrojos MCONFORT

Gama versátil.
Combina potentes lámparas de onda corta con la novedosa lámpara de fibra de carbono de muy baja luminosidad.
Todos los equipos son compatibles con la gama completa de soportes y accesorios.

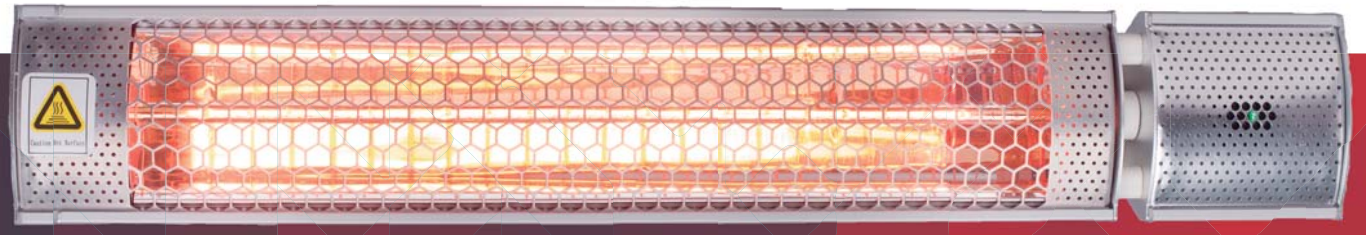

LIGHT

EAN 8436547271283

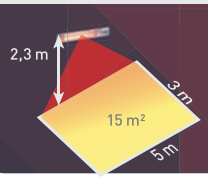

Wall kit · short wave · remote · IP65 · water proof · 1000 2000 W · 67x11x7 cm · Kg 2,0

MOON

EAN 8436547271412

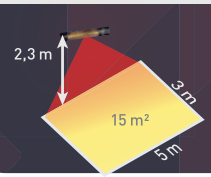

Wall kit · low brightness · medium wave · carbon fiber lamp · remote · IP65 · water proof · 1000 2000 W · 78x13x14 cm · Kg 3,0

aire de calidad
no consumen oxígeno ni producen olores

fácil instalación
sólo necesitan una toma de corriente para funcionar

muy bajo consumo
Consiguen ahorrar más del 60% de energía.

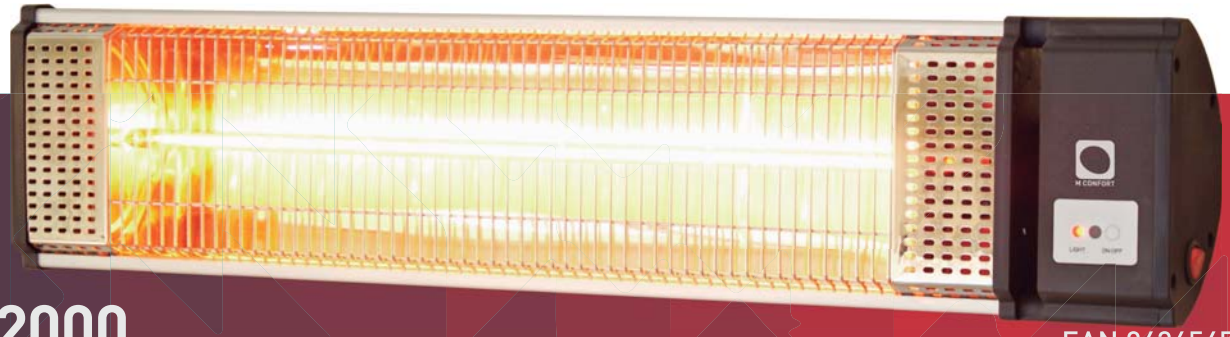

HI 2000

EAN 8436547271283

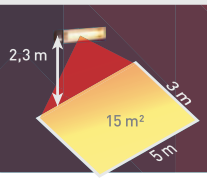

Wall kit · short wave · remote · IP24 · water proof · 2000 W · 70x15x9 cm · Kg 2,0

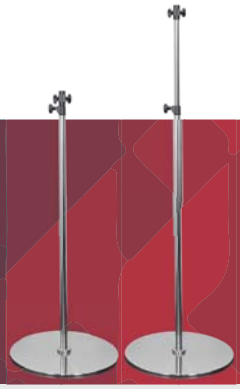

INOXSTAND

EAN 8436547271429

HMIN 1,0 m · HMAX 2,0 m · BASE Ø45 · Kg 6,0

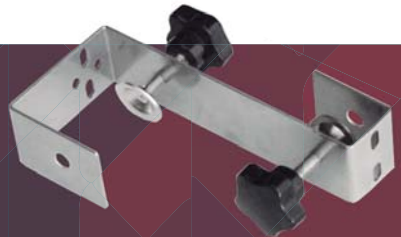

PARASOL BRACKET

EAN 8436547271504

COMPATIBLE HI 2000 LIGHT MOON · 16x12x4 cm

TRIPOD

EAN 8436547271399

HMIN 1,1 m · HMAX 2,0 m · 78 cm · Kg 2,0

PANELES RADIANTES

- Uso interior o exterior cubierto.
- Posibilidad de instalar a techo o pared.
- Gran distancia de radiación.
- Protección contra sobrecalentamiento.
- Componentes de alta calidad.
- Diseño elegante.
- Indicador LED de funcionamiento.

MODELO

EAN 8436547271290

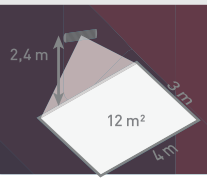

Wall kit · remote · IP24 · exterior proof · 4 power level · 1800 w / 1350 w / 900 w / 450 w · 110x19x7 cm · Kg 6,8

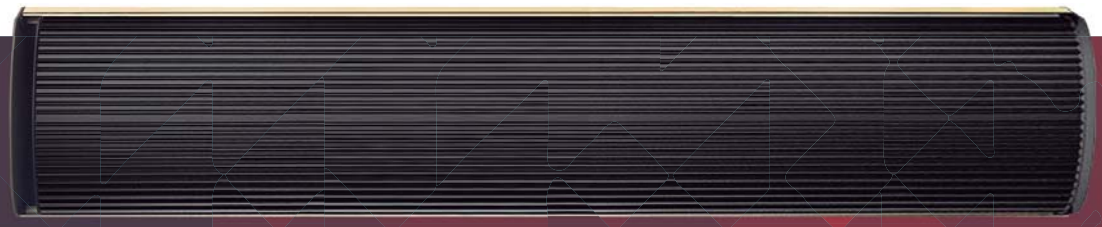

MODELO

EAN 8436547270958

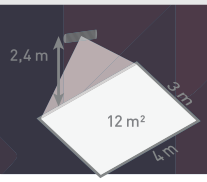

Wall kit · IP24 · exterior proof · 1800 W · 100x19x7 cm · Kg 6,2

CALEFACTORES BAJO ALFOMBRA

- Están diseñados para ser cubiertos por una alfombra convencional de cualquier material.
- Están protegidos contra el sobrecalentamiento y son ideales para impedir que se nos queden los pies fríos.
- Son útiles tanto en el hogar como en el trabajo, o para que los niños puedan jugar en el suelo sin enfriarse.
- Temperatura superficial 30ºC.

UHC 320

EAN 8436547270712

320 W | 200x140 cm | Kg 6,0

UHC 610

EAN 8436547270729

610 W | 280x180 cm | Kg 10,0

ALFOMBRAS CALEFACTORAS

- Agradable calor en los pies que aumenta el bienestar.
- Bajo consumo eléctrico y alta eficiencia.
- Elevada potencia térmica, calor rápido y efectivo.
- El resistente revestimiento se adapta a cualquier entorno.
- Temperatura superficial 40ºC.

AC 4060

EAN 8436547270019

75 W | 40x60 cm | Kg 1,2

AC 5070

EAN 8436547270026

75 W | 50x70 cm | Kg 1,5

AC 6090

EAN 8436547270033

150 W | 60x90 cm | Kg 2,0

mconfort.com